April 2020

*BRF Pargas*

# *PargasNytt*

För dig som bor på Mariehamnsgatan 6 - 28 i Akalla

**Sprid inte coronaviruset se Folkhälsomyndighetens annons**

**Se utformningen av gårdarna efter tätskiktrenoveringen på sidorna 5 – 8**

## *Styrelsen i Brf Pargas önskar alla medlemmar en Glad Påsk*

# Coronaviruset covid-19

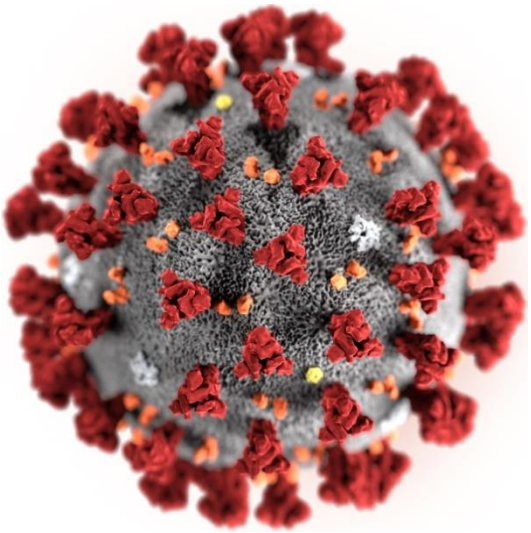

**Viktigt att veta för dig som lever och vistas i Brf Pargas**

Coronaviruset, som orsakar sjukdomen covid-19, smittar via droppar och sekret från luftvägarna som sprids när någon hostar eller nyser. Det kallas droppsmitta. Viruset sprids också vid kontakt mellan personer, så kallad direkt kontaktsmitta.

**Folkhälsomyndighetens** direktiv gäller för hela landet med anledning av de rekommendationer den 18 mars

Undvik att ta på ledstänger och väggar. Undvik besök av vänner och bekanta. Tänk på att

Här kommer råd från Folkhälsomyn-digheten

§ Tvätta händer ofta, använda handsprit, nysa och hosta i armvecket.

§ Håll avstånd till personer så långt det är möjligt.

§ Använd skyddshandskar i om ni har sådana.

§ Håll rent. Du kan till exempel ytdesinficera dörrhandtag och andra ytor i din bostad som kunnat utsättas för droppsmitta. Detta är en generell hygienåtgärd som alltid är klok att vidta.

§ De sociala kontakterna ska begränsas i så stor omfattning som möjligt.

§ Det innebär att personer som kan ska arbeta och fullgöra sina ordinarie arbetsuppgifter hemifrån.

Styrelsen uppmanar nu alla att exempelvis inte åka hiss tillsammans med andra än familjemedlemmar

Läs mer på www.krisinformation.se

# Föreningsstämman 2020

Med anledning av coranaviruset har datumet ändrats till 23 juni .i Akalla By.

Eftersom Folkhälsomyndigheten har satt stopp för sammankomster över 50 personer kan det bli omöjligt att genomföra stämman före 1 juli. Enligt stadgarna skall den hållas senast 30 juni. HSB och Riksbyggen utreder möjligheten att få flytta stämmorna till ett senare datum. Det kanske behövs en lagändring för detta

# Nedskräpning i Pargas fastigheter

Tyvärr finns det boende som spottar och äcklar sig i hissarna så att de ser smutsiga och smittbärande ut. Till dessa som gör det uppmanar vi att omedelbart sluta med detta. Upptäcker vi en person som gör etta kommer föreningen ta ut en städningskostnad av den lägenhetsinnehavare till vilken personen är kopplad det till. Det betyder att även besökande gäster till boende i Pargas och som spottar i hissarna och trapphusen kommer att drabba den boende med extra kostnad för extrastädning.

Ett återkommande problem ärr tvättstugan i Mariehamnsgatan 26.

Styrelsen har vid upprepade tillfällen fått klagomål om att någon medlem lämnat tvättstugan ostädad och att matrester lämnas i soptunnan så att unken lukt uppstår och mangelduken används som handduk för att torka sig på.

Den som ertappas med att inte följa instruktionerna för tvättstugorna kommer att nekas tillträde till dessa.

.

# Radonmätning inhämtning av dosor

Cirka 100 av Pargas lägenheter har detektorer för att mäta radonhalten i luften hängande i taken

Nu har de fått ett instruktionsbrev med vidhäftad plastpåse i sin brevlåda.

Det är oerhört viktigt att samtliga följer instruktionen och levererar en försluten plastpåse utanför sin lägenhetsdörr på morgonen den 16 april

Relitas personal kommer att hämta in de förslutna påsarna under dagen

En påminnelse för våra äldre medlemmar som behöver hjälp med nedtagningen och förslutningen av påsarna, kontakta de personer som finns angivna på instruktionsbrevet.

Det är viktigt att Relita får in detektorerna och kan göra avläsningen från dessa så att Pargas får ett godkänt resultat av mätningen. Om inte kommer vi att behöva bekosta en ny mätning.

# Smutsigt i trapphusen

Nu när värmen kommer och det börjar på att bli torrt ute ökar problemen med framför allt dammpartiklar från arbetena med gårdsrenoveringen. Det är oundvikligt att grus och damm samlas i trapphusen.

Styrelsen inser omaket med den extra nedsmutsning det innebär med att grus och damm tränger in i våra trapphus.
Därför kommer en extra städning per vecka av trapphus och hissar att beställas från Västerorts Städ tills vidare.

# Tätskiktrenoveringen

Tack vare den milda vintern har Storstadens Entreprenad AB kunnat hålla det i upphandlingen fastställda tidplanen. Det finns idag inga hinder att arbetena inklusive plantering av träd, buskar och blomrabatter skall vara klara före midsommar.
Det utlovades att hålla ett informationsmöte i Akalla By för att presentera gårdarnas utformning och val av växter, samt hämta in synpunker från medlemmarna innan utformningen fastslås.
Sedan en månad tillbaka har hela världen drabbats av en mängd restriktioner hur man skall agera för att förhindra spridningen av coronaviruset. Högst 50 personer får vistas tillsammans i samlingar och ett rekommenderat avstånd är 2 meter mellan personer som träffas. Med dessa krav inser alla att det är omöjligt att genomföra ett informationsmöte.
Styrelsen väljer nu att lägga in ritningar över de gårdarnas planering på sidotna 5 – 8. På hemsidan www.pargas.se har också ritningarna lagts upp plus övrigt material som förslag till plantering med träd, buskar och blommor som kommer att användas.
Synpunkter på förslagen lämnas till info@pargas.se och även skriftligt i föreningens brevlåda Mariehamnsgatan 26 utanför tvättstugan.

**Mariehamnsgatan 6 – 10**

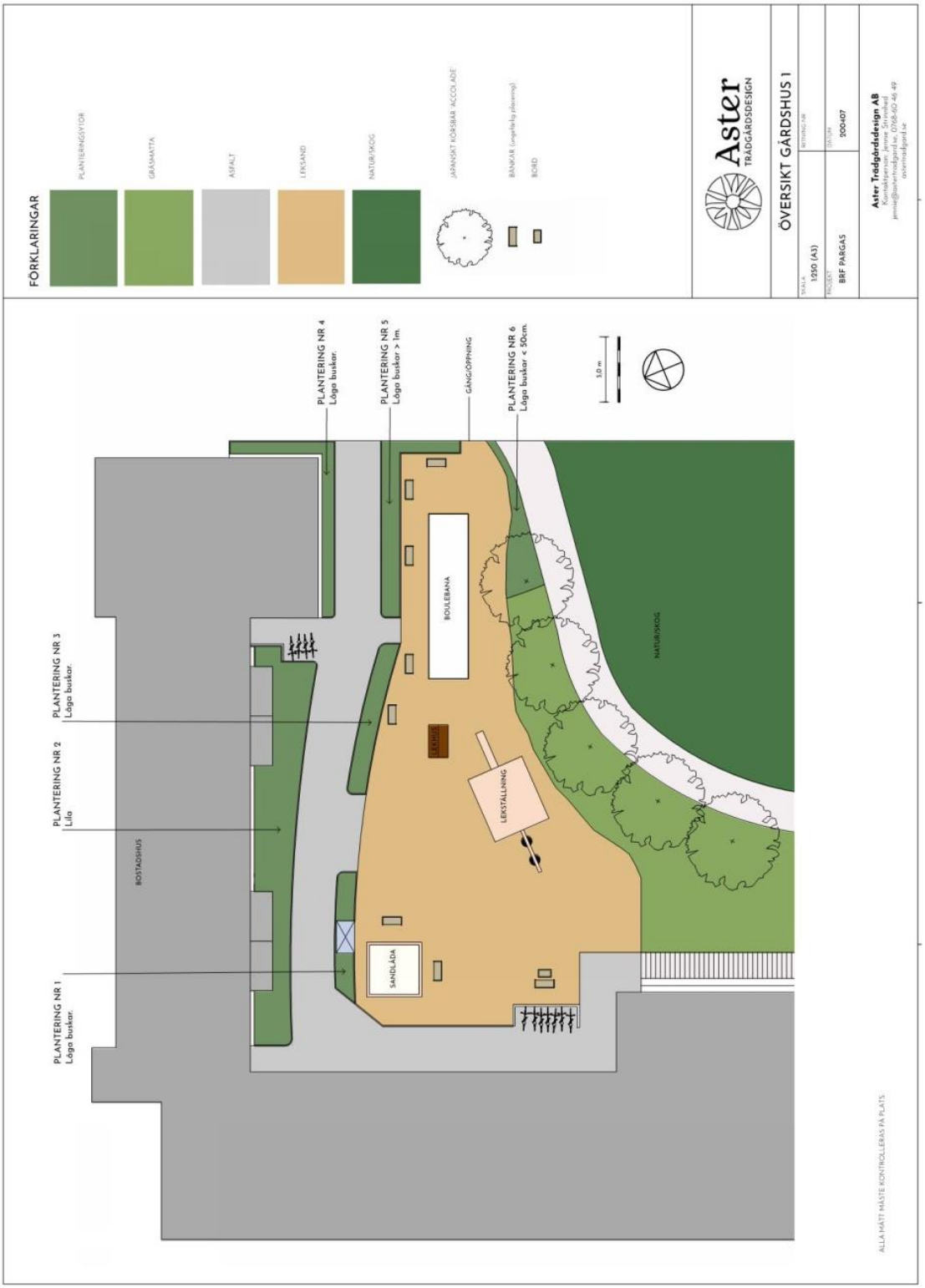

**Mariehamnsgatan 12 – 16**

**Mariehamnsgatan 18 – 22**

## Mariehamnsgatan 24 – 28

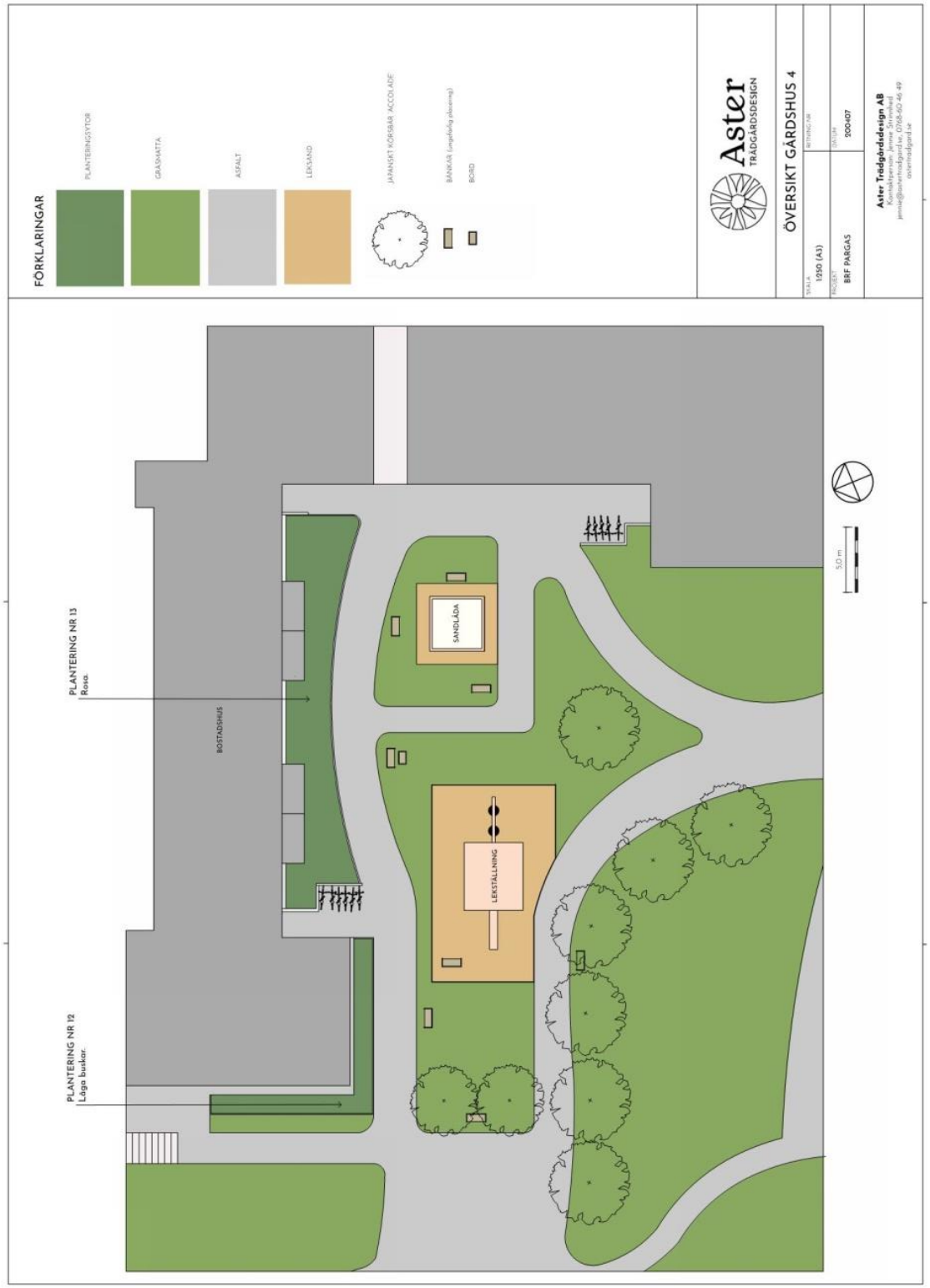


Denna skrift är utformad och tryckt av Reklamtryck, Mariehamnsgatan 8 i Akalla Kontakta dem för trycksaker, kontorsmaterial, presentreklam, profilprodukter samt andra produkter som skyltar, banderoller med mera.
08 – 437 497 81 / 070 – 731 06 60 www.reklamtryckstockholm.se